

- VOORGEVEL -

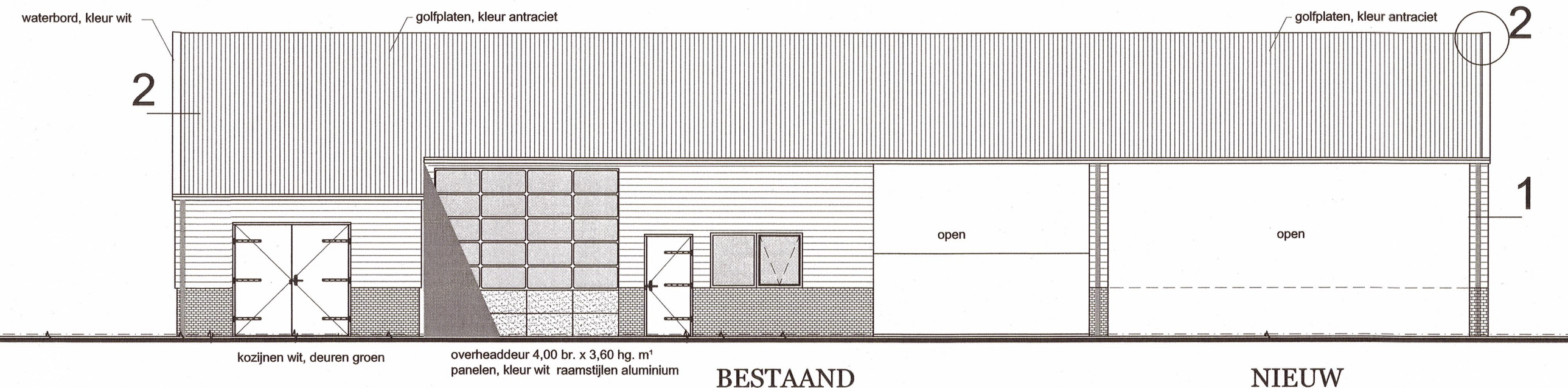

- R. ZIJGEVEL -

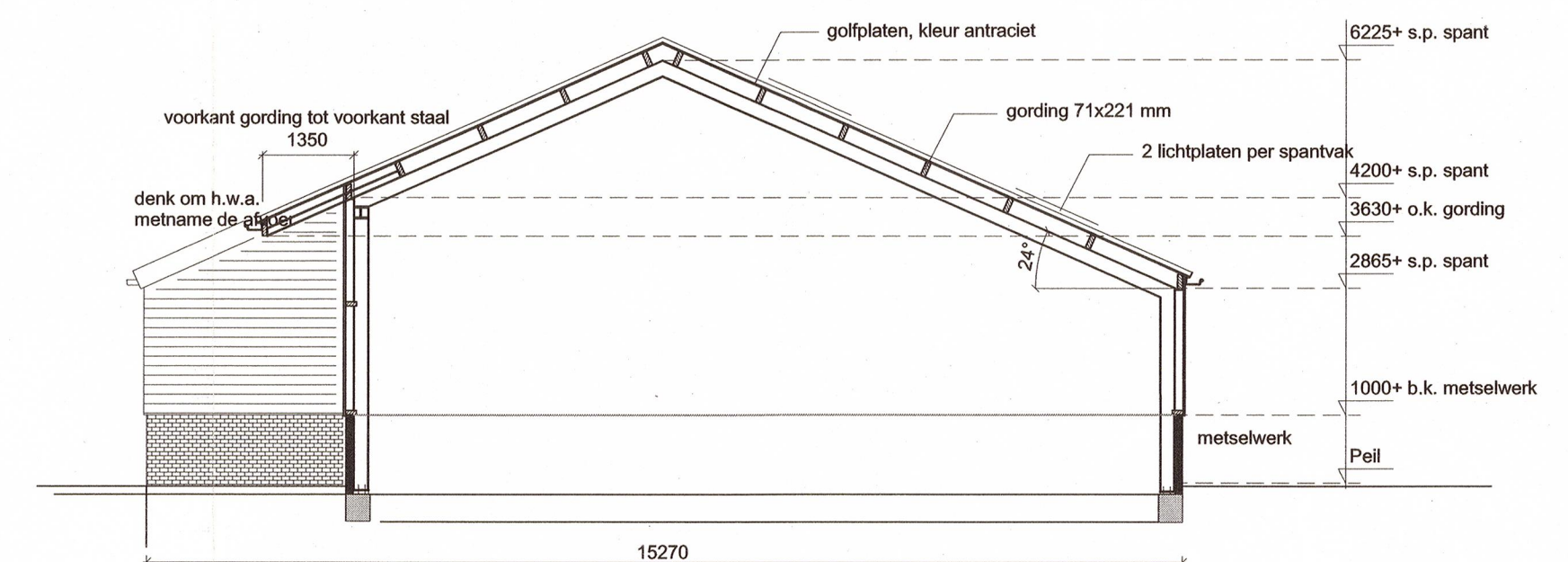

- DOORSNEDE A-A -

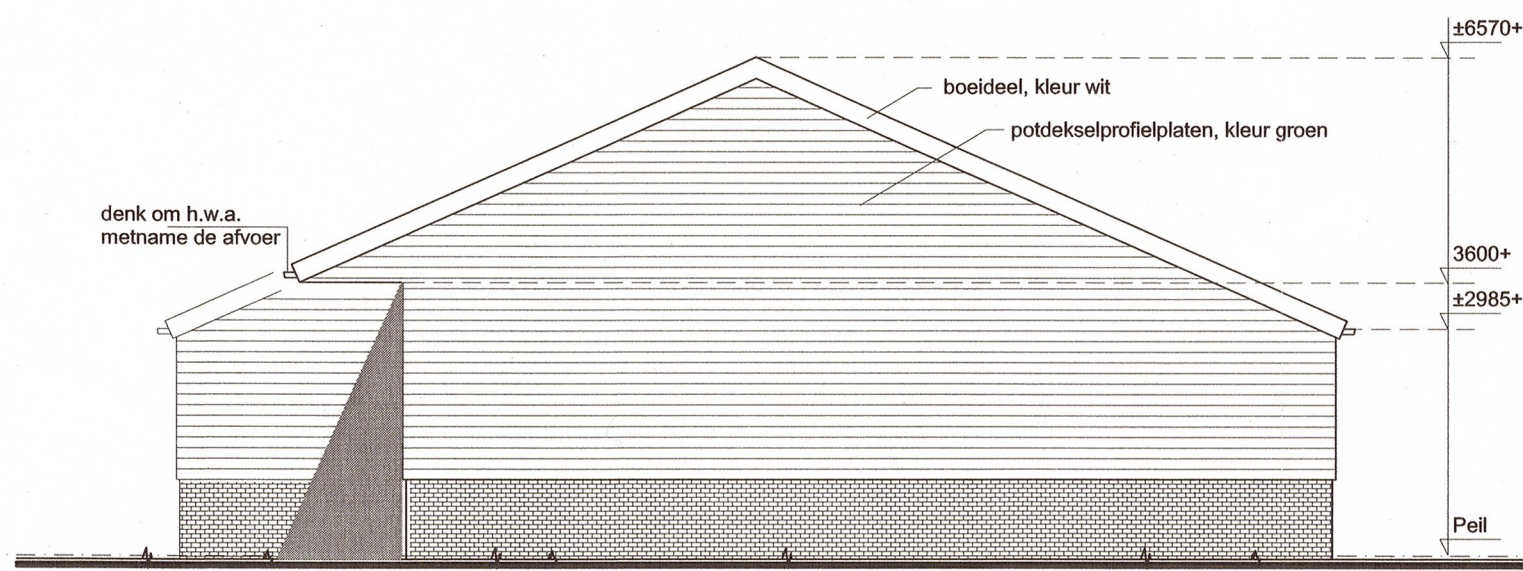

- ACHTERGEVEL -

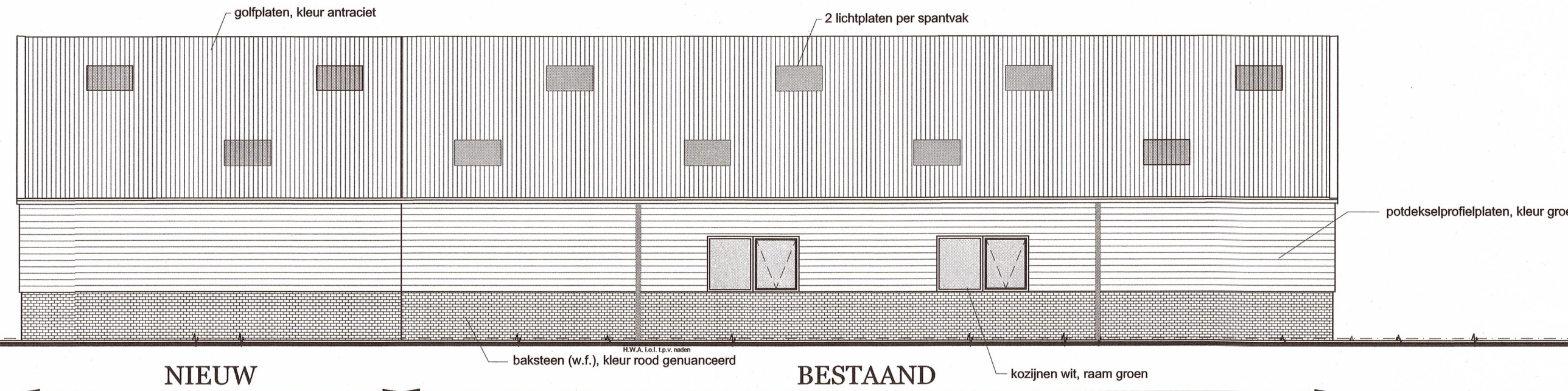

- L. ZIJGEVEL -

RENVUOD MATERIALEN	Kleuren als bestaand
TOEPASSING	
metaalwerk	: baksteen (w.f.), kleur rood genuanceerd
gevelbekleding	: poldekseelprofielplaten, kleur groen
overhead deur	: onderpanelen, kleur wit, raamst. kleur alu.
deurkozijnen	: meranti, kleur wit
deuren	: multiplex, kleur groen
raamkozijnen	: meranti, kleur wit
ramen	: meranti, kleur groen
dakbedekking	: golfplaten, kleur antraciet
windveer	: Red Cedar, kleur wit
goten	: aluminium bakgoot, kleur wit
lichtplaten	: glasheldere lichtplaten

Gemeente Schermer
Bouw- en Woningtoezicht
d.d. 28 juli 2011

met in achtname van de
voorwaarden **AKKOORD 2.**

Gewaarmerkt als behorende bij besluit
van
B. en W.
de Haad
d.d. No. R4 / Bwt /
2010 0058
Mij bekend,
De Gemeentesecretaris van
Schermer,

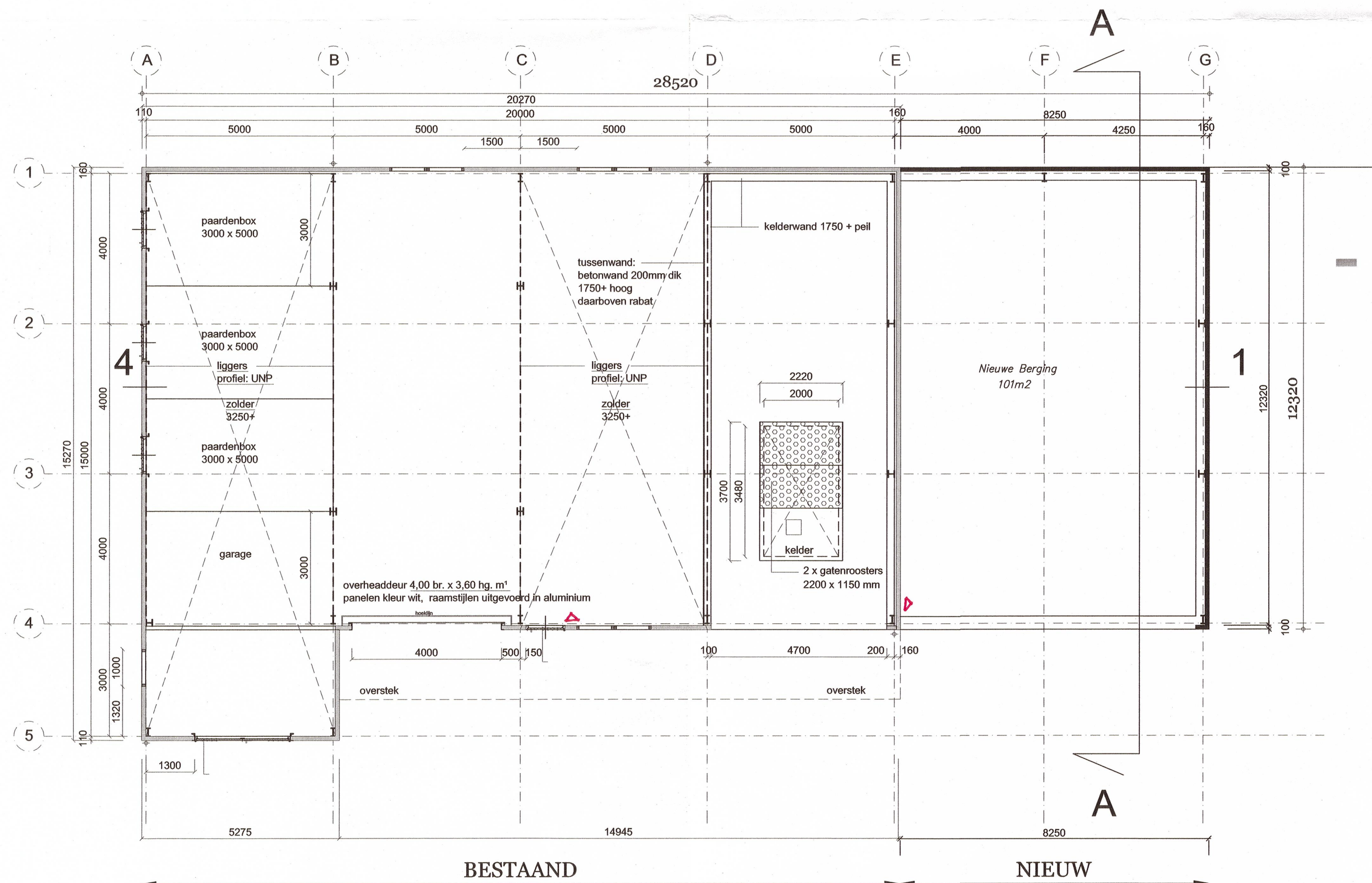

- plattegrond -

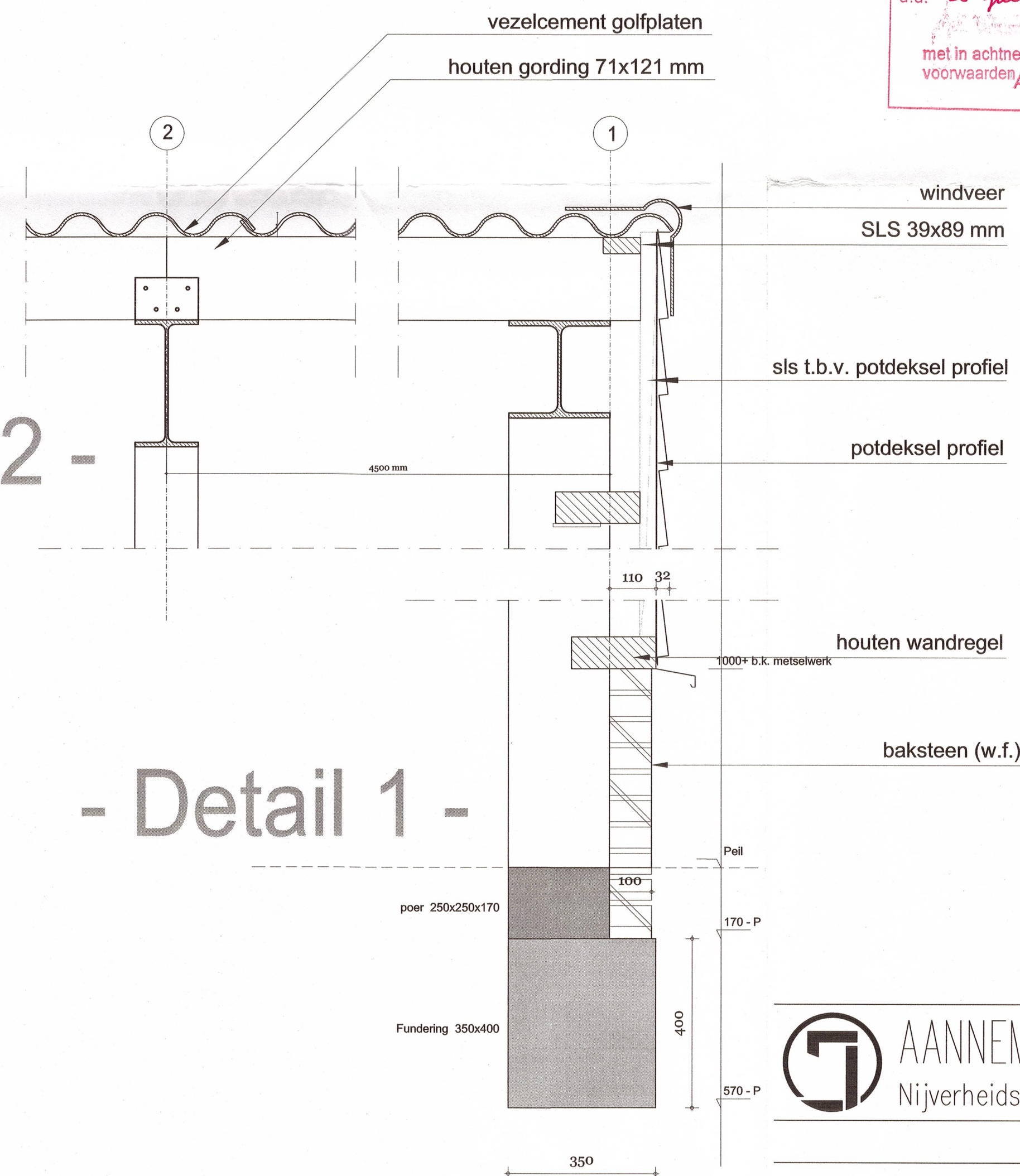

- Detail 2 -

- Detail 1 -

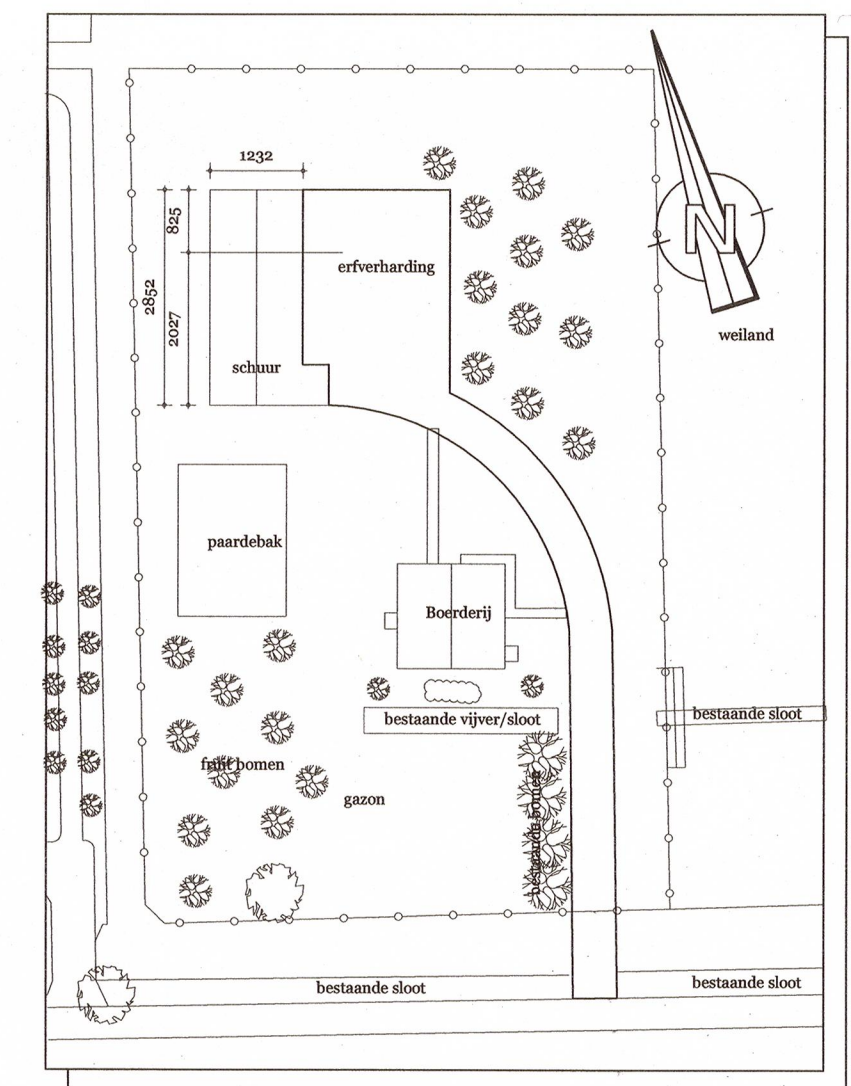

GEMEENTE SCHERMER
21 JUL 2010
ontvangen

Situatie
Gemeente: Schermer
Sectie:
No:
Schaal: 1:1000

AANNEMINGSBEDRIJF DE JONG URSEM B.V.
Nijverheidsterrein 1, 1645 VX URSEM TEL. 072-5021235

opdracht: Uitbreiding van de paardenstal
opdrachtgever: Dhr. G. de Jongh tel: 072-5044119
bouwlocatie: Molenweg 3-5, 1646 WK Ursem
onderwerp: Gevels, plattegrond en kelder datum: 16-07-2010
getekend: R. Gouverneur gewijzigd: 000315
formaat: A1
maatvoering: in mm
schaal: 1:10 / 1:100

Δ = handbrandblus middel min 2 kg.